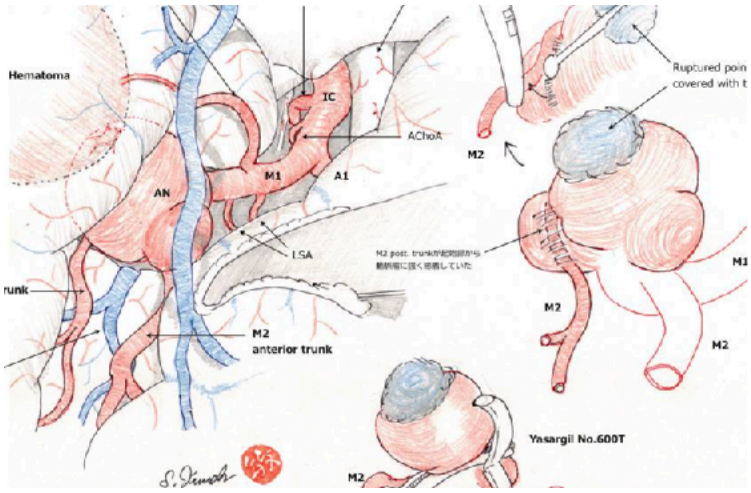

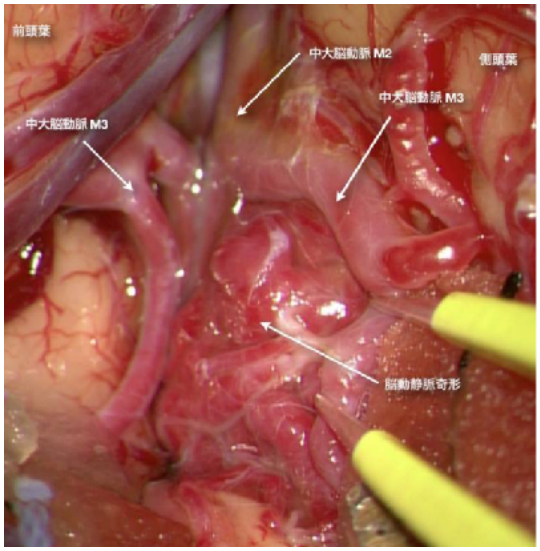

脳神経外科医局説明会

脳神経外科医局＋Zoom配信

プログラム

1. 黒田教授より
2. 後期研修プログラムについて
3. 後期研修医より実際の研修について
4. 脳神経外科医を目指す初期研修医より
5. その他

2021年7月15日 18:00

対象：医学部4,5,6年生、初期研修医

連絡先：脳神経外科医局（内線 7348）

医局長　堀（emihori@med.u-toyama.ac.jp)